

MINISTERO DELL'INTERNO
DIREZIONE GENERALE DEL CATASTRO E DEI SERVIZI TECNICI AERIALI
NUOVO CATASTRO EDILIZIO URBANO

Lire
20

Partenza: ... dell'im... situat...
Data: ... 1968 MAPPALE 3662/3663
Altezza: ... na diehi... e po...
Catasto: ... VIA DANTE, 30,
C.A. 1908 MAPPALE 3662/3663
Città: ... VARESE

SCHEDE C. N. 1250541

PRIMO PIANO RIALZATO

PROPE. DITTA
SOPRAINTESTATA
VED. ALTRA UNITA'

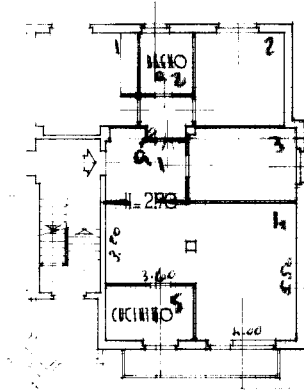

PROPE. DITTA SOPRAINTESTATA: VED. ALTRA UNITA'

SEMINTERRATO

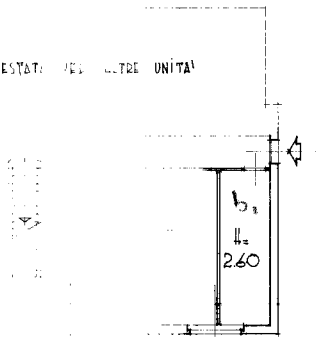

ORIENTAMENTO

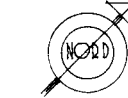

SCALA DI 1:200

Non rispondente allo stato di fatto

SPAZIO RISERVATO PER LE NOTIZIE RELATIVE AL CATASTRO

DATA
PROT

Compilata dal GEOM.
(Titolo, nome e cognome del tecnico)
ADOLEFO BIANCHI
Iscritto all'Albo dei geometri
della Provincia di VARESE
DATA 21 gennaio 1969
Firma: *Adolefo Bianchi*

Ultima planimetria in atti

Catasto dei Fabbricati - Situazione al 02/05/2024 - Comune di COCQUIGLIANO (C810) - < Sez. urbana CO - Foglio 8 - Particella 3663 - Subalterno 2 >
Via DANTE ALIGHIERI n. 38 Piano S1-T